

古田学区 人口: 12,534 人 世帯数: 5,012 世帯 (9月末現在) 古田学区社会福祉協議会 広報委員発行 発行責任者 西本幸男(☎299-5559)

ふれあいひろば終了!

9月4日(日)、古田公民館、児童館を会場に行われました。「ゆっくりと買い物」ができました。」来場された方の言葉です。

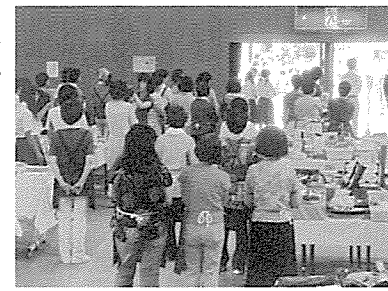

まもなくバザー開始、準備整いました

バザーは、今年時間が30分長くなり、約90分となりました。例年に比べ落ち着いて品物を選ぶことができました。ではないでしょうか。



中学生打ち合わせ中

バザー・レストコーナーは盛況で、ステーションでは、作業所の人達の合唱や子ども達の元気なパフォーマンスなどがありました。



かき氷、何味にする?

児童館では、水鉄砲の的当て、スライム作りなどで楽しみました。中学生活躍しました!

今年も、古田中学校放送部、ボランティアサービスマ部の皆さんは、スタッフに交って活動しました。司会、食券の受け渡し、レストコーナーでのテーブル拭き、ゴミ箱の整理、募金の呼びかけなど一生懸命に取り組む姿を目にされた方も多かったです。お疲れ様でした。



ゲームでは、巧みな話術の中学生

『子ども神楽』、遊友フェスタステージに出演

10月8日(土)、古田公民館「ふるた遊・友フェスタ」の子どもステージで、天の岩戸を舞いました。伊勢神楽の衣装をまとった子ども達の姿に魅せられました。



一人ひとり紹介されました

古田小一年生と交流

古江緑寿会、古江女性会ゆりの会のメンバーなど10月19日(水)、古田小学校において、「昔遊び」がありました。

PTC(保護者、先生、児童)を兼ね地域の方と昔遊びを通じての交流会で、楽しい時間でした。



手品のようなあやとりにびっくり!

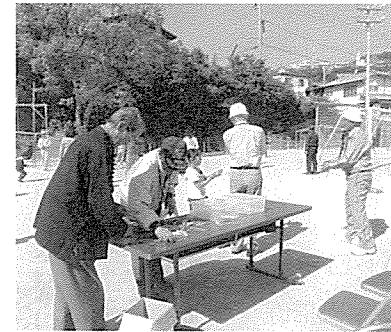

竹トンボがよく飛ぶよう微調整

今回はクリスマスクイズです

- 一問 クリスマスは何の記念日?
- 1、ケーキの日
  - 2、イエス・キリストの誕生
  - 3、冬至
  - 4、アメリカの建国
- 二問 クリスマスツリーに使われることが多い木はどれ?
- 1、サクラ
  - 2、モモ
  - 3、モミ
  - 4、クリ
- 三問 クリスマスはいつ?
- 1、12月25日
  - 2、12月24日
  - 3、12月23日
  - 4、12月31日

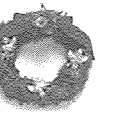

平泉

- 前回の「頭の体操」解答
- ・ 一問1
  - ・ 二問3
  - ・ 三問3
  - ・ 四問1

編集後記  
早いもので今年もう終わりが近づきました。節電のため石油ストーブにされるご家庭が増えるとか。火には充分注意が必要ですね。  
来年は辰年。龍のように勇ましく躍動的な年になったらと願います。

防災訓練ごまごま!

防災訓練を予定しています。是非参加してください

- ・ 日時: 平成24年2月19日(日) 8時15分から
- ・ 実施場所: 古田小学校
- ・ 実施内容(予定)
  - ・ 地震発生を想定した集団避難訓練
  - ・ 生活避難場所運営訓練
  - ・ 炊き出しの実演など

近年、大規模な地震や災害が世界中で起こっています。日本でも東日本大震災では大地震・大津波が起き、甚大な被害がありました。



地震災害はいつ起きるか予測ができません。いざという時の避難経路の確認、「自助」「共助」の対応は欠かせません。

古田学区社会福祉協議会では自主防災組織があり、規約もあります。

規約には、「地震等により古田学区に甚大な被害が発生したとき、自主防災組織が一体となって、被災者の安全を確保することにも、古田小学校生活避難場所及びこれを施設補完する古田中学校生活避難場所を円滑に運営するために必要な事項を定める。」とあります。

皆さんご存知のように、一時避難場所の看板が各町内の複数個所に設置されています。



また、避難場所などは、春に配布した「生活安心ガイド」にも掲載されています。避難時にあわてないよ

うにするためにも、日頃から非常持出し品を準備しておくとともに、避難場所や避難経路を確認しておきましょう。

ご近所のお年寄りや障害のある方にも声を掛けて一緒に行動してください。

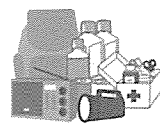

☆非常持出し品の事前準備(準備しておくもの)

- ・ 飲料水(一日: 一人3リットル)・ 食料(すぐに食べられるもの)
- ・ 懐中電灯、予備電池、ラジオ、救急セット

- ・ 衣類(手袋、タオル、下着など)・ 貴重品(現金、貯金通帳、印鑑、保険証など)

☆家族の状況によって準備しておくもの

☆避難時の注意

- ・ 避難は必ず徒歩で、みんなと一緒に。
- ・ 消防署、警察署、区役所、自主防災組織リーダーの指示に従って。
- ・ 持ち物は最小限に、服装は身軽に。

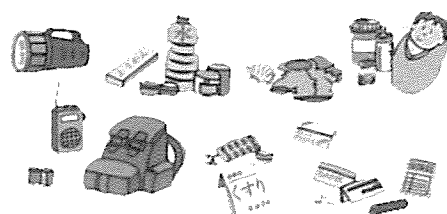

(広島市のHPより一部抜粋)

午後からは、新宮神社で子ども会出店の

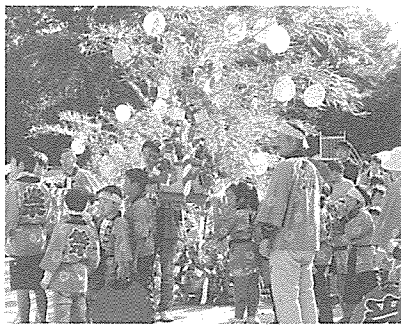

俵もみ

秋季大祭 (古江新宮神社) 10月15日(土)の前夜祭の神楽は、天候不順の為急遽翌日に順延されました。10月16日(日)、天気は回復し、青空の下青年会、子ども会による俵もみがあり、「わっしょいわっしょい」と元気に声をかけ、各町内を練り歩きました。

報告



巫女の舞

夕方6時からの神楽は、巫女の舞から始まりました。順延になった為、人出が心配されましたが、多くの方が足を運びました。神楽と花火に歓声が上がりました。秋の夜を楽しみました。



フリーマーケットでお買い物

「お店」で買い物やゲームを楽しみました。

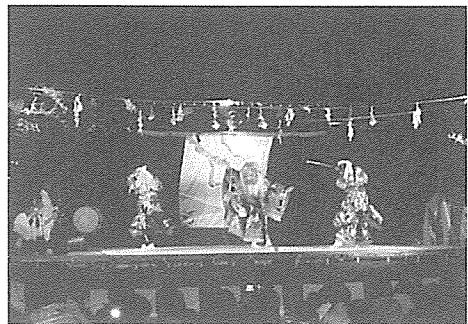

「八岐大蛇」熟演!

田方の秋祭り 10月16日(日)、「子ども神輿」があり草津八幡宮で祝詞をあげていただきお払いを受け晴天のもと二台に分かれて元気に町内全域を練り歩きました。夜には順延となった神楽がありました。今年の奉納神楽は昨年好評だった、安芸高田市の「高猿神楽団」が演舞しました。「悪狐伝」では愉快に楽しみ「八岐大蛇」は圧倒的な迫力で客席に迫り魅了しました。

古江新宮神社行事予定

- 11月13日(日) 七五三祭り 10:00~15:00
- 12月24日(土) 門松・注連縄作り
- 12月31日(土) 年越祭
- 1月1日(日) 初詣受付 00:00~02:00
- 1月1日(日)~3日(火) 初詣受付 08:00~17:00
- 1月1日(日) 元旦祭 11:00~12:00
- 1月14日(土) とんど祭 12:00~17:00 (雨天順延)
- 2月3日(金) 節分祭(豆まき) 16:00~17:00

☆古江上・古江東町・古江西町・古江新町の各町内会では年末、年始に子ども会といっしょの餅つき大会を企画しています。詳しくは回覧などで!

お知らせ

古田学区体協

- 1月2日(月) 古田学区新年マラソン大会
- 受付 08:30~09:30 10:00 スタート (8時現在小雨中止)

田方町内会

- 11月27日(日) 防犯パトロール隊員意見交換会
- 12月4日(日) 集会所年末大掃除
- 1月15日(日) とんど及び餅つき
- 3月11日(日) グランドゴルフ大会
- 3月25日(日) ふれあい会食の集い

古江女性会

- 11月21日(月) イタリアン料理講座 (古田公民館)
- 1月18日(水) 手作り「こんにゃく」講座 (川)
- 1月下旬 新年御礼会
- 2月19日(日) 自主防災訓練
- 3月中旬 23年度を振り返り...

地域の皆さまの善意に感謝いたします。「第24回ふれあいひろば」は皆様のご協力のおかげで、盛況のうちに終了できました。ありがとうございました。

「第24回ふれあいひろば」収支実績報告は、9月24日の実行委員会において承認されましたので、第24回ふれあいひろば実行委員会

「第24回ふれあいひろば」収支実績報告

平成23年9月24日

収入の部		支出の部	
科目	金額	科目	金額
バザー売上金	201,280	広報費	19,110
募金額 (内訳)	685,030	レストコーナー仕入	104,002
古江上	37,000	かき氷仕入費	19,060
古江東町	110,100	児童館あそびランド	36,617
古江西町	295,830	廃棄物処分費	5,250
古江新町	130,700	雑費 (内訳)	62,941
田方	111,400	開会準備	26,835
レストコーナー売上	39,450	事務費	15,546
かき氷売上金	15,000	食物費	20,560
祝い金	8,000	合計	246,980
合計	948,760		

差引残高 収入948,760円-支出246,980円=701,780円

「第24回ふれあいひろば」益金の使途について

平成23年9月24日

科目	摘要	金額
2つの作業所への分配金	(内訳)	100,000
	共同作業所かざぐるま舎	50,000
	ふれあい作業所	50,000
各町内会敬老会助成金	(内訳)	250,000
	古江上	13,503
	古江東町	40,181
	古江西町	107,962
	古江新町	47,699
	田方	40,655
活動団体	(内訳)	150,000
	古江女性会	60,000
	古田母親クラブ	10,000
	子ども会(5つの町内会)	30,000
	ボランティアバンク	50,000
ミニ福祉団体助成金	(内訳)	40,000
	いりり	10,000
	ひだまり	10,000
	ゆりの会	10,000
	スマイル	10,000
町内安全活動への助成金		50,000
西区社協特別賛助金		30,000
児童福祉に対する助成金		20,000
消防団への助成金		20,000
合計		660,000

益金収支残高 701,780円-660,000円=41,780円



募金を呼びかける古田中学校ボランティアサーブ部

東日本大震災義援金について 当日は約90分と短い時間でしたが、皆様のご協力により募金額は、7,636円になりました。後日、NHKに届けました。どうもありがとうございました。



子ども会が作りました。